

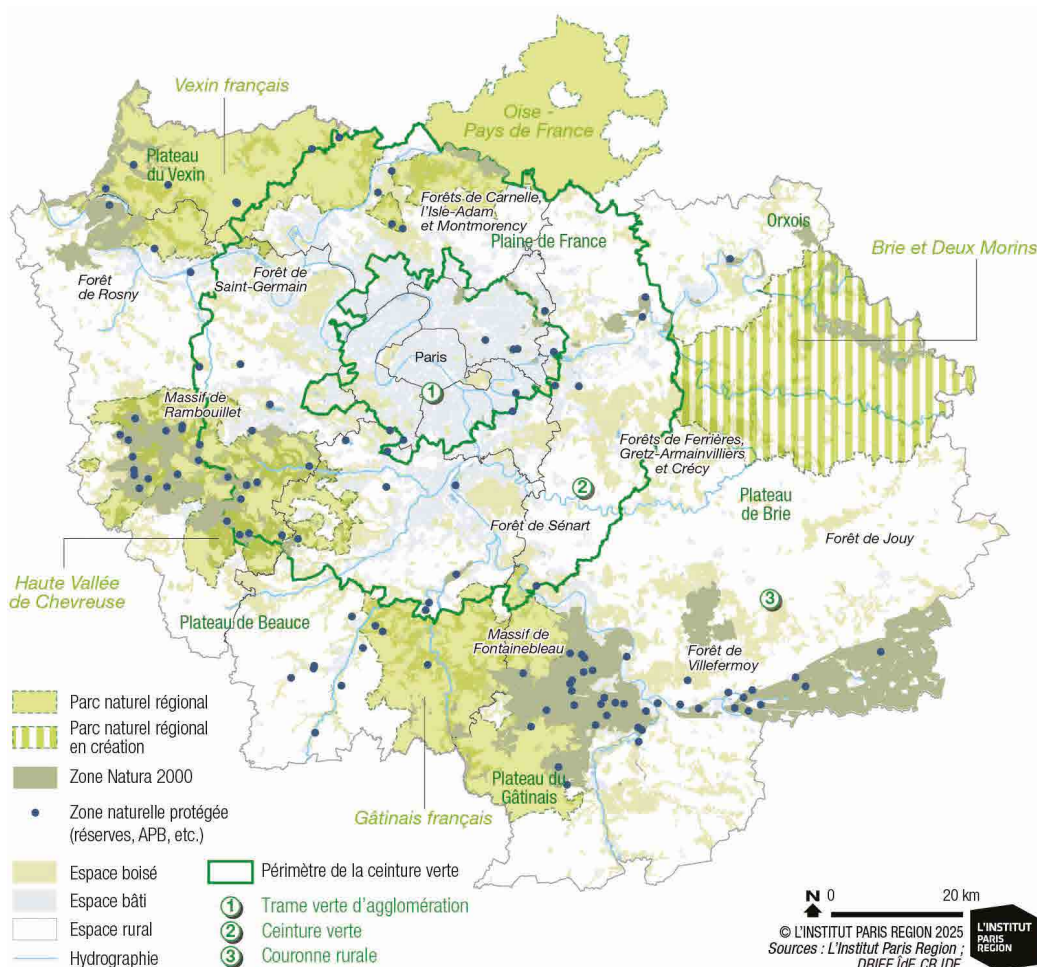

# ENVIRONNEMENT

## Grands ensembles naturels d'Île-de-France en 2025



**24 %**

du territoire sont couverts  
par les espaces boisés

**8 342 km**

de cours d'eau et canaux.

**1459**

espèces végétales

## Biodiversité

Près de **1500** espèces de plantes vasculaires vivent en Île-de-France contre plus de 6000 en métropole.

**262 000 ha** de corridors de biodiversité.

Déclin de **45 %** des effectifs d'oiseaux spécialistes des milieux agricoles et de 41 % des oiseaux communs spécialistes des milieux bâtis entre 2004 et 2017.

**Deux fois** plus d'espèces de poissons dans la Seine en l'espace de trente ans.

**8 %** des cours d'eau franciliens présentent un bon état écologique en 2019. L'objectif est de 53 % sur le bassin Seine-Normandie en 2027.

**15 000 km** de corridors écologiques.

**36** sites Natura 2000.

Source : L'Institut Paris Region, Agence régionale de la biodiversité en Île-de-France (ARB îdF), Driat Île-de-France, L'Inventaire national du patrimoine naturel (INPN).



## Évolution du nombre d'exploitations et des surfaces agricoles en agriculture biologique

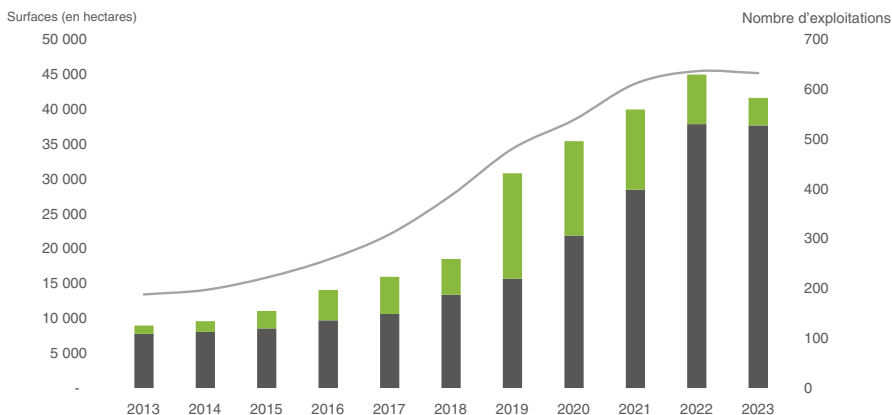

Sources : Service de la Statistique et de la Prospective, ministère de l'Agriculture et de l'Alimentation ; Agence BIO

## Nombre d'unité de méthanisation en service

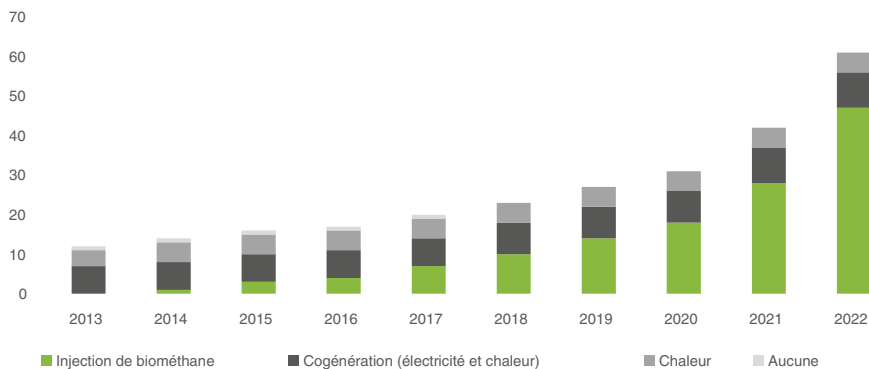

Source : Base de données des unités officiellement recensées en Île-de-France (AREC IDF), Enquête régionale sur le fonctionnement 2022 des unités (DRIEAT, DRIAAF, Région IDF, ADEME IDF, ORDIF et AREC IDF)

## Indicateurs territoriaux de développement durable

Surfaces installées de capteurs solaires en activité (millier de m <sup>2</sup> )	2019	2020	2021	2022	2023
<b>Île-de-France</b>	<b>85</b>	<b>85</b>	<b>86</b>	<b>108</b>	<b>nd</b>
France	3 300	3 400	3 504	4 072	nd
Puissance des installations (en MWh)	2019	2020	2021	2022	2023
<b>Installations hydrauliques</b>					
<b>Île-de-France</b>	<b>21</b>	<b>20</b>	<b>20</b>	<b>20</b>	<b>nd</b>
France	24 114	23 955	24 537	24 210	nd
<b>Installations éoliennes</b>					
<b>Île-de-France</b>	<b>89</b>	<b>106</b>	<b>127</b>	<b>146</b>	<b>146</b>
France	16 618	17 610	18 879	20 917	23 475
<b>Installations solaires photovoltaïques</b>					
<b>Île-de-France</b>	<b>122</b>	<b>151</b>	<b>193</b>	<b>259</b>	<b>336</b>
France	9 904	10 859	13 990	16 333	20 004

nd : non disponible  
Source : Insee.

